



# Padise ajalugu

Arvi Raie

# Vomentage kihelkond

## Revala maakond

- Padise linnamägi- viikingite ajastu
- Eestlaste kauplemisartiklid: karusnahk, mesi, vaha
- Tihedad sidemed põhjamaadega

# Tsistertslaste ordu

## *ora et labora*

- 1115 asutas Bernhard tsistertslaste ordu
- 1200 aprill paavst Innocentius III bulla ristiusu levitamiseks tsistertslaste abil
- 1205 Daugava jõe kaldal esimene klooster Dünamünde klooster abtiks Theodorich (Eestimaa esimene piiskop)
- 1219 peale Lindanise vallutamist antakse Padise taanlaste poolt tsistertslaste ordule
- 1254 valmis kahevõlvikuline kabel
- 1266 kuulus tsistertslastele 81 adramaad (Jüri, Raasiku, Jõelähtme, Padise)
- 1281 pühitseti sisse Padise kabel
- 1310 Tsistertslaste kloostri ümberasutamine Dünamünde kloostrist
- 1317 hakati ehitama Padise kloostrit (emaklooster Preisimaal Stolp)

# Padise klooster ja Jüriöö ülestõus

- 1335 ostis Padise klooster maid Soomes Lääne-Uusimaa
- 23.04.1343 Jüriöö ülestõus
- 1345 ülestõusu mahasurumine
- 18.04.1345 müüs klooster Suur-Pakri 34 hõbemarga eest 5-le rootslasele
- 1346 august müüdi Eestimaa Liivimaa ordule 19000 Kölni hõbemarga eest

# Kloostri õitseng ja lõpp

- 1400 kloostri suurim õitseng
- 1401 Püha Laurentiuse kiriku pühitsemine  
Vantaas oli Padise Püha Katariina tütarkirik
- 1445 valmis suur väravatorn
- 1448 andresepäeval pühitseti Tallinna piiskopi Heinrich Uexküll poolt Pühale Kolmainsusele, Jumalaemale, Pühale Ristile ja paljudele pühakutele
- 1494-1535 Wolter von Plettenbergi aeg
- 1550 tungisid venelased Eesti- ja Liivimaale
- 1555 kaebasid Suur-Pakri rootslased Gustav I Vasale kloostri abti kümnise osas
- 1558 võõrandas Gotthard Kettler Liivi ordule

# Liivi- ja Põhjasõda

- 1559 loovutati hertsog Magnusele
- 1561 sügisel vallutasid kloostri rootslased
- 1562 seatakse sisse vakuraamatud
- 18.02.1576 piirasid venelased Padise lossi, mis kapituleerus 2 päeva pärast
- 1577 piirasid venelased Tallinna
- 14.11.1580 vallutati rootslaste poolt Padise loss
- 1583 lõppes Liivi sõda
- 1622 annetas Gustav II Adolf Riia toomhännale Thomas Rammile
- 1660 sündis Harju-Madisel Bengt Gottfried Forselius- eesti rahvakooli rajaja
- 1683-1684 alustati Arul koolihariduse andmist
- 1686 sügisel kaks koolipoissi Rootsi kuninga juures
- 1695-1697 näljahäda Põhja-Eestis suri nälga 50000 inimest
- 1696 kevadel massiline loomataud
- 1700 algas Põhjasõda
- 1710 laastav must katk, Padise mail suri 68,68% elanikkonnast

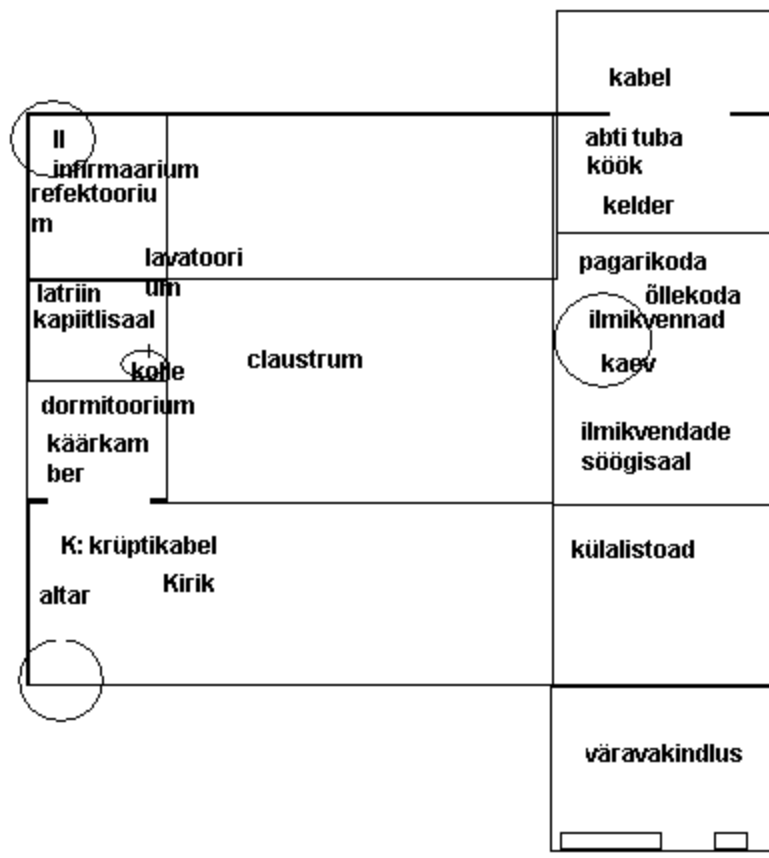

← kirre-edel

A photograph of a stone archway leading to a green field. The archway is made of rough-hewn stones and has a wooden beam across the top. The field is lush green and appears to be a meadow or pasture. The background shows some trees and a hillside.

■ ***"Memoriam nostrarum  
animarum in perpetuum  
peragentur"***

■ **Helmoldus de Zaghe**



